LEATHER IS OUR LANGUAGE
INTER LEATHER
INTERNACIONAL DE PIELES
BARCELONA

SUSTAINABLE LEATHER®
DANI

MAPA DE DEFECTOS DE LA PIEL

Pasión por la calidad, confianza en la innovación, respeto por el Planeta.

Ed. 01/24 rev.00

Catálogo de Defectos del Cuero – Selección Estándar DANI

Este estándar de calidad* describe los criterios generales de aceptación para cuero integral.

a) Prólogo

El cuero en bruto es un subproducto natural perecedero, derivado de la industria alimentaria. A través de una serie de complejas operaciones mecánicas y químicas, se transforma en un producto noble y duradero que cumple con las especificaciones del cliente. Las cualidades naturales, como las señales de la historia del animal, también se reconocen en el cuero terminado.

b) Características naturales de la piel.

Las características naturales están inherentemente presentes en cada piel, en cantidad variable según la raza y el origen del animal, así como el tipo de cría. Su aspecto estético está directamente influenciado por el tipo de cuero/producto.

Las características naturales (por ejemplo, cicatriz curada, arrugas del cuello, líneas de crecimiento, picaduras de insectos, etc.) pueden estar presentes en diferentes áreas de la piel, aunque algunas serán más prominentes en ciertas zonas que en otras.

Nota: Los criterios descritos en este estándar pueden variar en función de un acuerdo comercial, los requisitos, el tipo de producto y/o las especificaciones del cliente.

c) Metodología de evaluación – Curtiduría

Antes de evaluar las pieles completas, cada lote es sometido a pruebas de laboratorio y, tras verificar su conformidad, el cuero se envía a la selección final en la curtiduría.

El cuero se evalúa/selecciona en función del tipo de familia de cuero, utilizando los criterios descritos en las siguientes páginas.

El modo de selección es:

- Colocar la piel sobre una mesa plana, sin tensionarla**
- Bajo una iluminación adecuada (luz natural)
- Evaluación de la superficie desde una cierta distancia (50–70 cm)

** Nota: La fuerza y la dirección de la tensión aplicada a las pieles completas, piezas cortadas o al producto final pueden, en algunos casos, modificar la apariencia de las características naturales.

DANI

Criterios de selección – Grano corregido

SUSTAINABLE LEATHER®

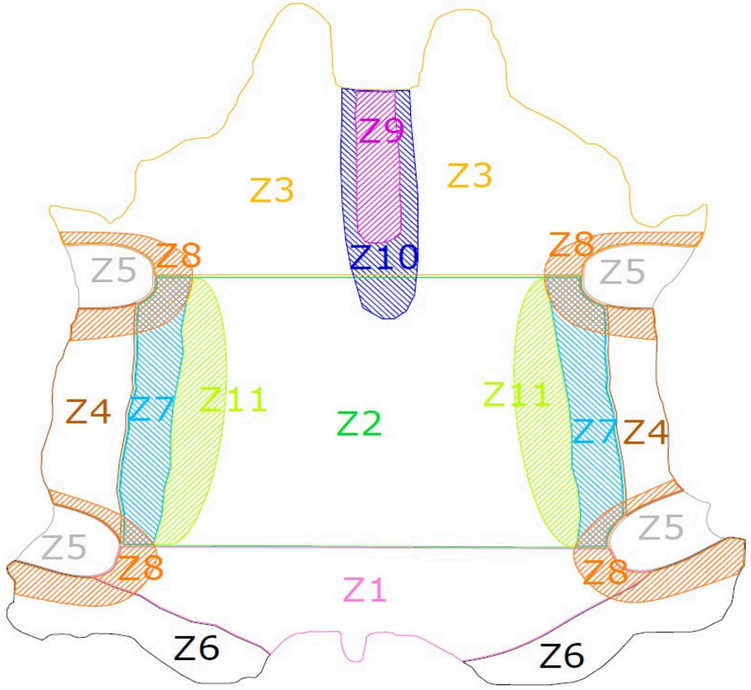

TIPOS DE DEFECTOS	ÁREAS EN EL CUERO / PIEL										
	Z1	Z2	Z3	Z4	Z5	Z6	Z7	Z8	Z9	Z10	Z11
Marcas de estiramiento,Cicatrices curadas				O	O		O	O	O	O	O
Aspecto flojo,Picado por sal,	O	O	O			O	O		O	O	O
Arrugas del cuello				O			O				O
Aspereza,Venas marcadas											
Daño por sarna			O						O	O	
Cesárea / cirugía											
Agujeros											
Nódulos parasitarios (warble)		O	O				O				O
Daño por desuello											
		O									
	O		O	O			O				O
	O			O		O	O		O	O	O

O POCOS DEFECTOS PERMISIBLES

Clasificado	N°de Patrón (60x70 cm)	% en la Partida
1st	3	60%
2nd	2	25%
3rd	1	15%

Marcas de estiramiento

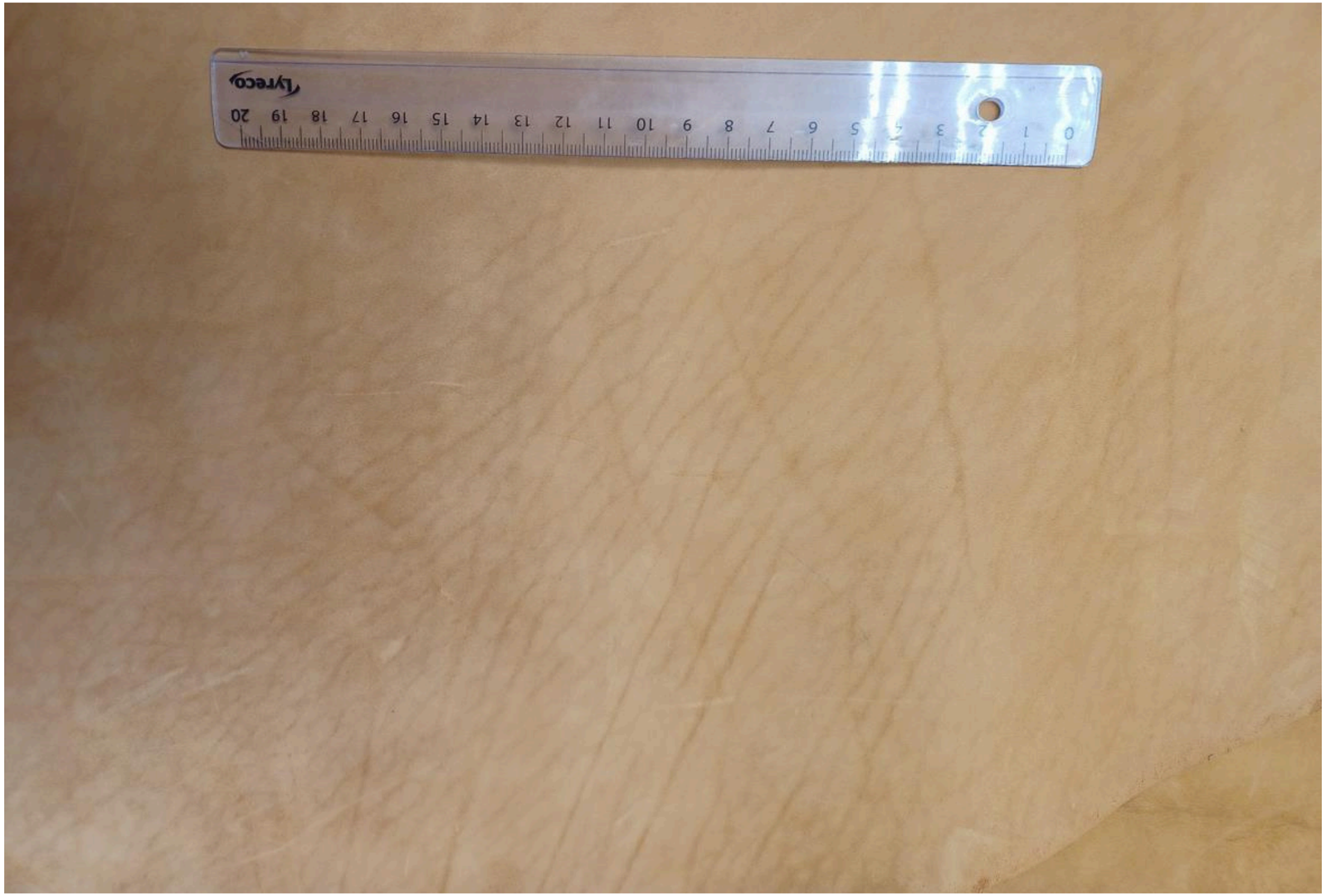

Cicatrices curadas

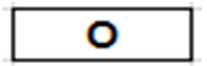

Aspecto flojo

Picado por sal

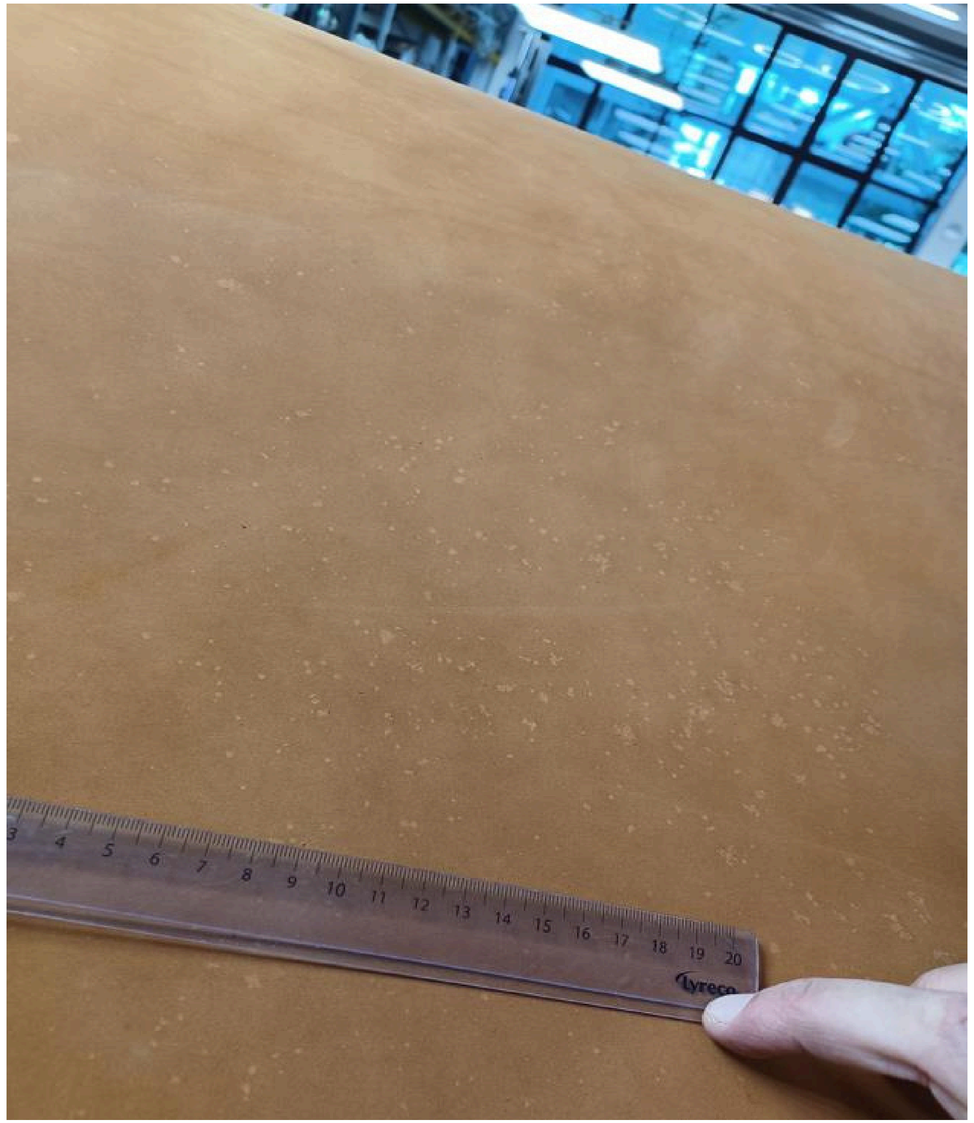

Arrugas del cuello

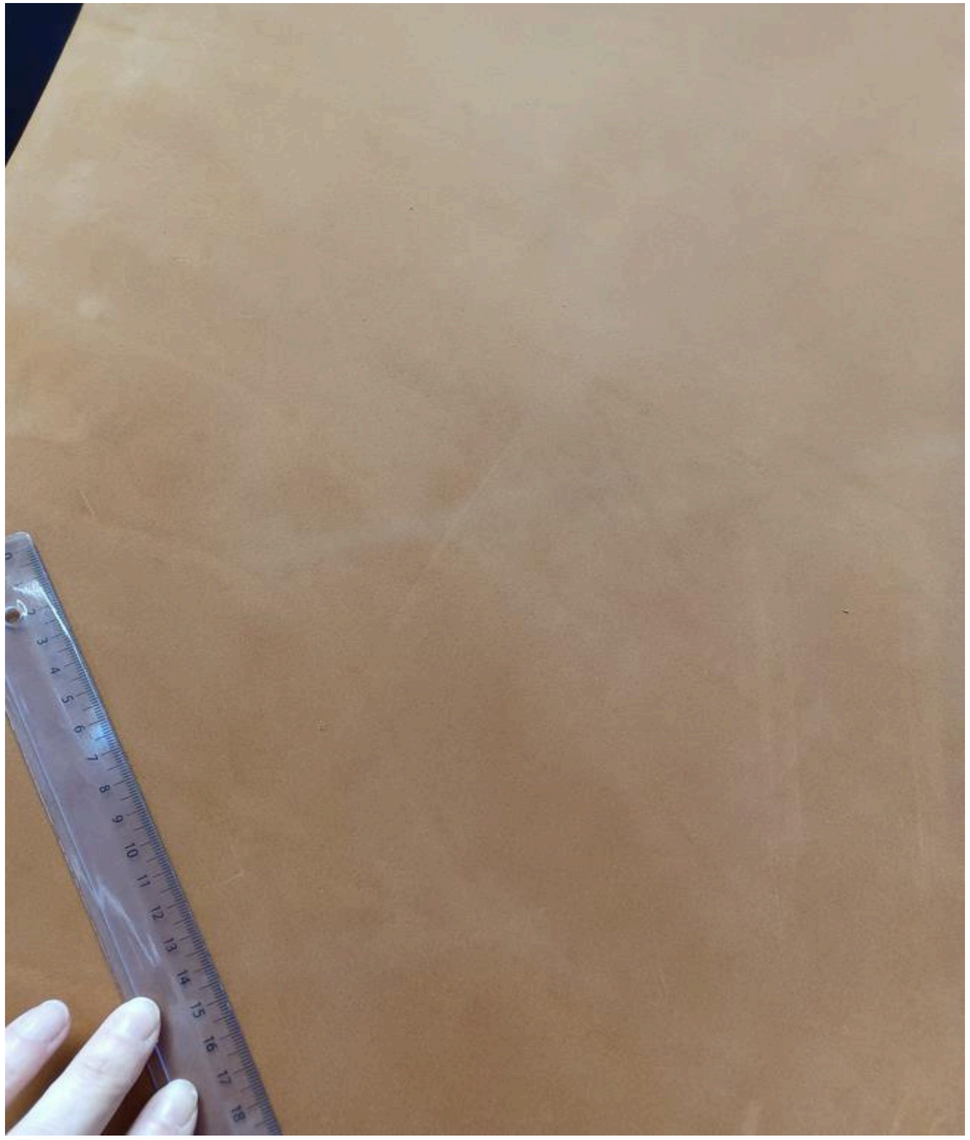

Aspereza

Bulbo

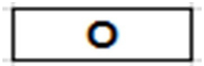

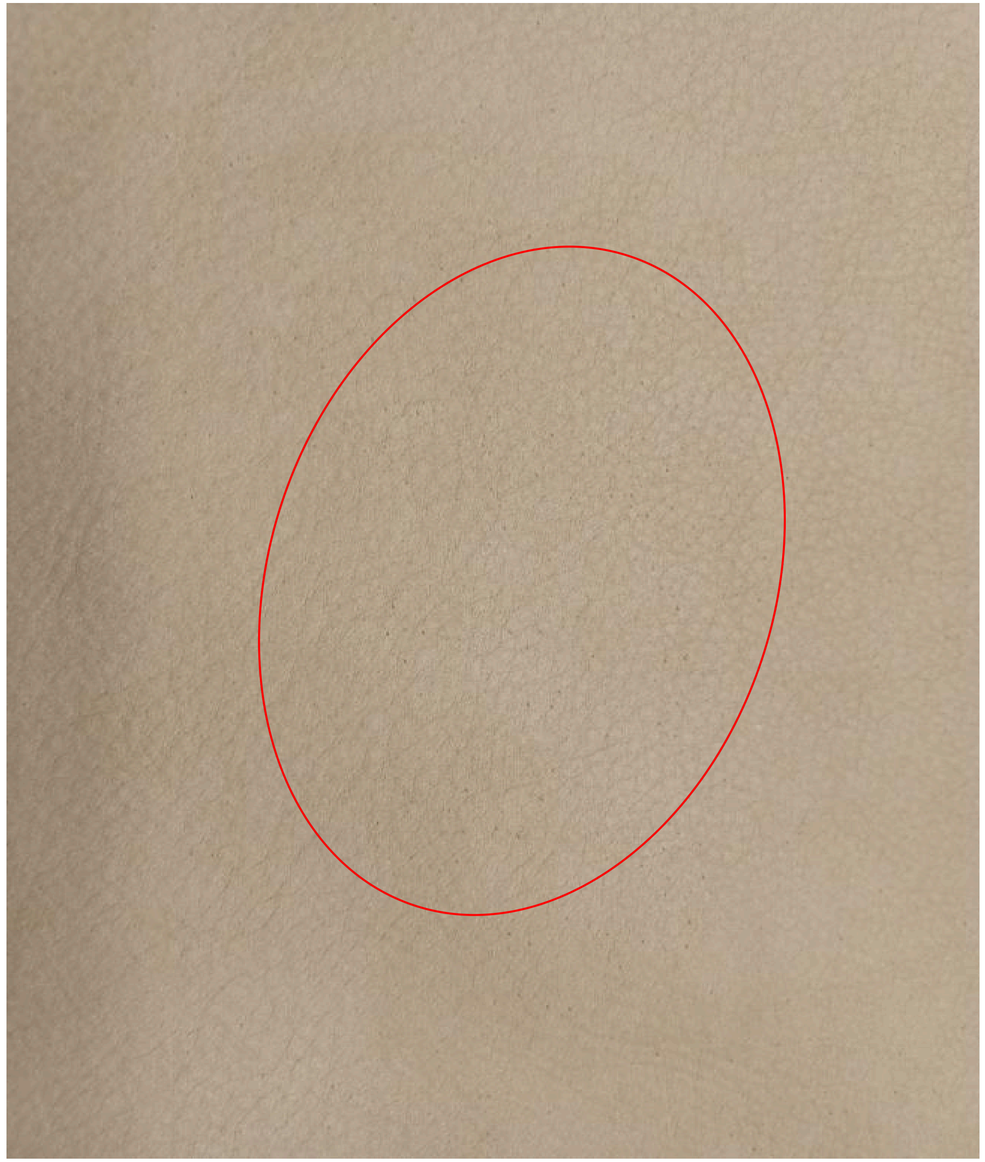

Venas

Daño por sarna

Cesárea / cirugía

Agujeros

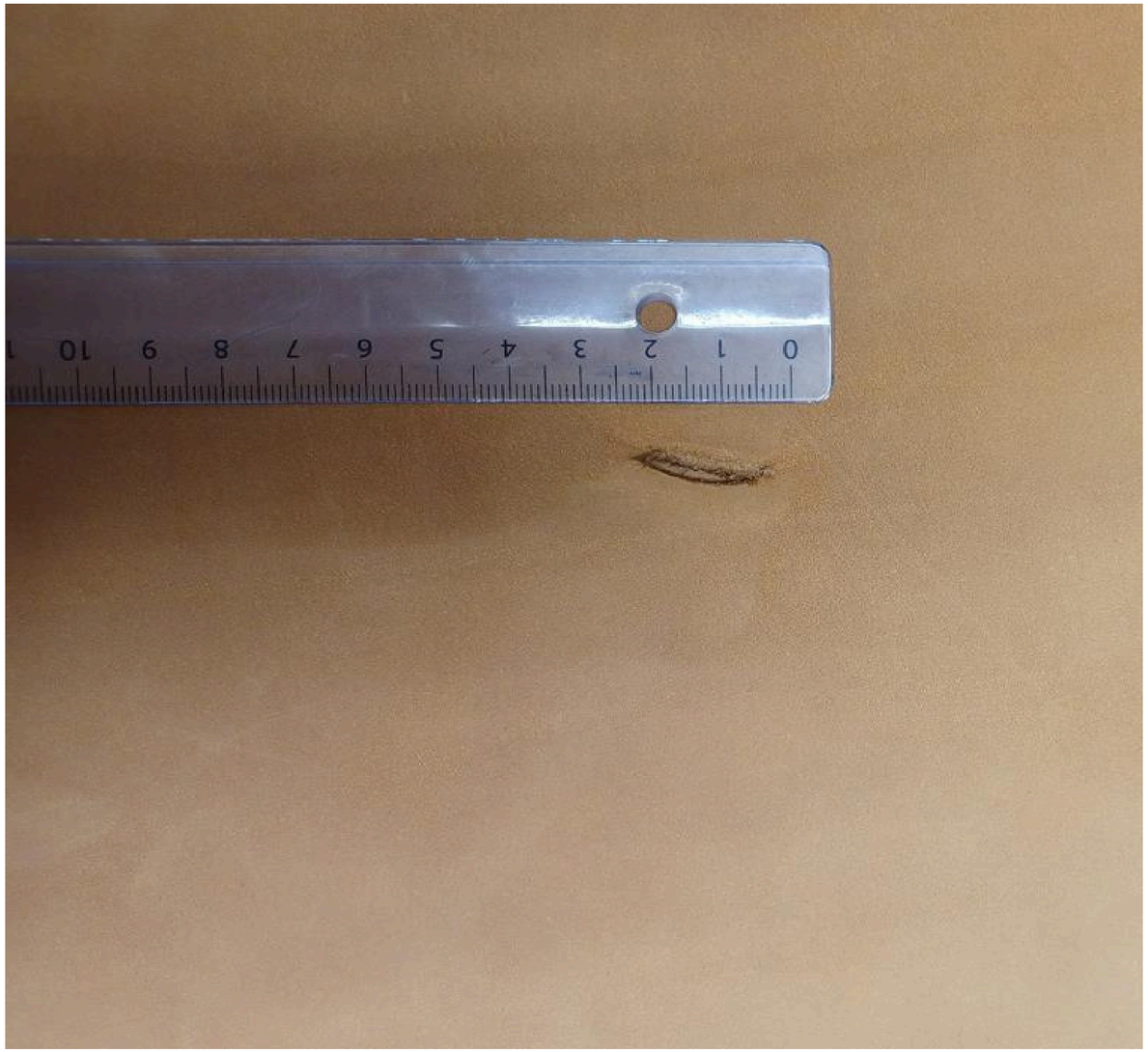

Nódulo parasitario (warble)

Daño por desuello

Gracias por su atención.

DANI S.p.A.

C.F. E R.I.VI 00300010170
REA VI 272642
P.IVA IT00552430985
CAP. SOC. € 10.000.000 I.V.
info@gruppodani.it
danispa@pec.it

BUSINESS UNIT AUTOMOTIVE

VIA DELLA CONCIA, 186
36071 ARZIGNANO (VI)
ITALY
T. +39 0444 454111
F. +39 0444 676849

BUSINESS UNIT HSF

VIA QUARTA STRADA, 20
36071 ARZIGNANO (VI)
ITALY
T. +39 0444 471211
F. +39 0444 450839

DISCOVER MORE ON
gruppodani.com